



INFORMATIVO DO CURSO DE LIBRAS

1º Semestre / 2017

**INFORMAÇÕES SOBRE NOVAS INSCRIÇÕES,
RENOVAÇÃO DE MATRÍCULA, DESTRANCAMENTO
DE MATRÍCULA E AVALIAÇÃO DE INGRESSO**

RENOVAÇÃO DE MATRÍCULA		
Para os alunos que cursaram e concluíram o 2ºSemestre/2016 <small>(RESULTADO FINAL - 2º SEM - 2016)</small>	Para os alunos de matrícula trancada no 2ºSemestre/2016	Para os alunos de matrícula trancada no 1ºSemestre/2016
Data preferencial: <u>06/02</u> e <u>07/02/2017</u> (2ª e 3ª)	Data preferencial: <u>08/02/2017</u> (4ª)	<u>09/02/2017</u> (5ª)
Data de ampla concorrência: <u>08</u> e <u>09/02/2017</u> (4ª e 5ª)	Data de ampla concorrência: <u>09/02/2017</u> (5ª)	
HORÁRIO: Das 09:30 às 12:00 e das 13:30 às 18:00		
Local: Secretaria do Curso de Libras – DFCRH – Sala 308		

Observação: OS ALUNOS QUE NÃO PUDEREM ESTAR PRESENCIALMENTE NA RENOVACÃO, PODERÃO SOLICITAR A UM AMIGO OU FAMILIAR PARA FAZÊ-LA, DESDE QUE ESTEJA DE POSSE DO CRACHÁ DESTA ALUNO. SERÃO REALIZADAS ATÉ 2 (duas) MATRÍCULAS POR PESSOA (NA ORDEM DA FILA).

AValiação Agendada – NIVELAMENTO

Avaliação de ingresso para os níveis 2, 3, 4 e 5

- Para a comunidade em geral com conhecimento de Libras;
- Para ex-alunos do Curso de Libras com matrículas trancadas há MAIS de UM semestre (anterior ao 1º semestre de 2016).

AGENDAMENTO através do telefone

DIAS DAS AVALIAÇÕES (somente para quem agendou)

**Ligar para a Secretaria
do Curso de Libras no**

DIA 08/02/2017

das 10:00 às 12:00

**(ou enquanto houver
data/hora disponível),**

TEL.: (21) 3826-2139 (direto)

13/02/2017 (2ª) e

14/02/2017 (3ª)

HORÁRIOS DISPONÍVEIS:

das 9:30 às 11:30 e

das 13:30 às 15:00

OBS: NO HORÁRIO AGENDADO O CANDIDATO DEVE COMPARECER AO INES TRAZENDO CÓPIAS DO RG, CPF e 1 FOTO 3 X 4.

LEMBRETE: OS CANDIDATOS QUE NÃO OBTIVEREM SUCESSO NA AVALIAÇÃO DE INGRESSO (NÃO APTOS PARA OS NÍVEIS 2,3,4 e 5) PODERÃO CONCORRER AO PROCESSO DE INSCRIÇÃO PARA O NÍVEL INICIANTE – NÍVEL 1 – A SER DIVULGADO NO SITE OFICIAL DO INES.

INSCRIÇÃO - NÍVEL 1 (2017.1)

Para INICIANTEs sem conhecimento em LIBRAS

**CLIQUE NO LINK ABAIXO E VEJA O
EDITAL DO SORTEIO ELETRÔNICO
PARA O CURSO DE LIBRAS:**

http://www.ines.gov.br/images/dferh/EDITAL_SORTEIO_ELETRONICO-NIVEL_1_2017.1.pdf

**SOLICITAÇÃO DE VAGAS PARA SERVIÇOS PÚBLICOS,
PARCEIROS DO INES QUE ATUEM EM ALGUM EIXO
RELACIONADO COM A SURDEZ (2017.1) – 2 VAGAS POR
INSTITUIÇÃO**

Objetivo: Atender aos profissionais de serviços públicos, parceiros do INES e agentes de Organizações Não Governamentais que atuem nas diversas áreas de atendimento ao cidadão Surdo: Educação, ensino profissionalizante, saúde, justiça-cidadania, esporte-lazer, arte-cultura-entretenimento, serviços públicos (gestão ou atendimento), Surdos em risco social, etc.

PARA OS PARCEIROS DOS SETORES DE ATENDIMENTO DO INES E OS PARCEIROS DA DIVISÃO DE QUALIFICAÇÃO E ENCAMINHAMENTO PROFISSIONAL (DIEPRO) DO INES – contatar diretamente a chefia desta divisão antes do prazo de 10/12/2016

PROCEDIMENTO:

As instituições/órgãos (de qualquer um dos Poderes e de qualquer esfera: estadual, municipal ou federal), parceiros do INES, ONGs interessados em solicitar UMA ou MAIS VAGAS (tal quantitativo será apreciado pela Divisão de Formação e Capacitação de Recursos Humanos - DFCRH) no Curso de Libras do INES, deverão enviar um OFÍCIO para a Direção Geral deste instituto por correio eletrônico oficial **ATÉ O**

DIA 10 DE DEZEMBRO DE 2016 ATENTANDO PARA:

1 - Este ofício deverá ser encaminhado para o e-mail dirge@ines.gov.br cujo remetente seja, de preferência, a instituição ou órgão de origem do(s) solicitante(s) da(s) vaga(s);

2 - Nome do Diretor: MARCELO FERREIRA DE VASCONCELOS CAVALCANTI;

3 - Justificar a solicitação (INFORMAR SE ATENDE ou ATENDERÁ PESSOA SURDA/OU SE TEM PARCERIA COM ALGUM SETOR DO INES);

4 - Informar se já teve contato prévio ou não com esta DFCRH e qual foi o canal de comunicação (E-mail, telefone, site, etc.);

5 - Informar o nome completo do(s) candidato(s) ou um agente central para contato com fones (residencial/celular/trabalho) e e-mail (OBRIGATÓRIO) para que posteriormente, caso o Diretor Geral conceda a vaga, entremos em contato para a escolha da turma.

6 - CRIAR UMA COMBINAÇÃO DE DIA E HORÁRIO COMO PRIMEIRA OPÇÃO. COLOCAR SEGUNDA OU MAIS OPÇÕES SE ASSIM DESEJAR:

DIAS DE AULA: SEGUNDA OU TERÇA OU QUARTA OU QUINTA

HORÁRIOS:

MANHÃ – das 9:00 às 12:10

TARDE – das 13:55 às 17:05 (exceto QUINTA)

NOITE – das 18:00 às 21:10

ENDEREÇO DO INES (Secretaria do Curso de LIBRAS)

Rua das Laranjeiras, 232 – sala 308 – Rio de Janeiro – RJ

MAIS INFORMAÇÕES SOBRE O CURSO DE LIBRAS:

Tel: (21) 3826-2139 OU (21) 2285-7546 - Ramal 141

Site do Curso de LIBRAS:

<http://www.ines.gov.br>

Correio eletrônico: dfcrh@ines.gov.br

(DDHCT/COPET/DFCRH)

INFORMAÇÕES GERAIS:

Instituto Nacional de Educação de Surdos
Departamento de Desenvolvimento Humano, Científico e Tecnológico
Coordenação de Projetos Educacionais e Tecnológicos
Divisão de Formação e Capacitação e Recursos Humanos

DFCRH

A Divisão de Formação e Capacitação de Recursos Humanos planeja, supervisiona e ministra cursos de capacitação e atualização para a comunidade e funcionários do INES, além de elaborar e supervisionar programas de estágios realizados no âmbito da Instituição.

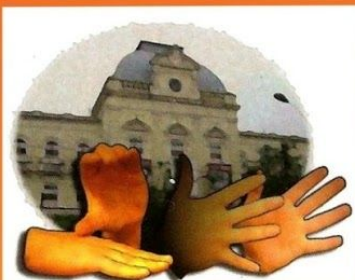

CURSO DE LIBRAS

OBJETIVO GERAL: Difundir o uso da Língua Brasileira de Sinais – LIBRAS à comunidade.

FUNCIONAMENTO: O Curso de LIBRAS, oferecido pelo INES, tem cinco níveis: I, II, III, IV e V.

NÍVEIS	DURAÇÃO	CARGA HORÁRIA
I	4 Meses	50 horas de aula
II	4 Meses	50 horas de aula
III	4 Meses	50 horas de aula
IV	4 Meses	50 horas de aula
V	4 Meses	50 horas de aula

AULAS: 1 vez por semana.

Duração: 3h e 10min

intervalo de 10 minutos.

HORÁRIOS: MANHÃ, TARDE ou NOITE

Não temos aulas aos sábados.

O Curso de LIBRAS é PRESENCIAL (NÃO TEMOS CURSO À DISTÂNCIA)

O CURSO É TOTALMENTE GRATUITO

DOCUMENTOS NECESSÁRIOS - Matrículas novas:

- Cópia da Carteira de Identidade (RG)
- Cópia do CPF
- 2 Fotos 3 x 4

Observação: Para PAIS de Alunos do INES será necessário, além dos documentos acima, uma DECLARAÇÃO DA SECRETARIA ESCOLAR DO INES.

INES - Instituto Nacional de Educação de Surdos
Secretaria do Curso de LIBRAS

ENDEREÇO: Rua das Laranjeiras, 232 – sala 308 – Laranjeiras - Rio de Janeiro – RJ

MAIS INFORMAÇÕES SOBRE O CURSO DE LIBRAS:

Tel: (21) 3826-2139 ou (21) 2285-7546 - Ramal 141

Site do Curso de LIBRAS: <http://www.ines.gov.br>

Correio eletrônico: dferh@ines.gov.br

(DDHCT/COPEP/DFCRH)

